



Zondag 07 juni 2026 / WIELERWEDSTRIJD JUNIOREN IC 1.14

# TECHNISCHE GIDS







**INHOUDSTAFEL / INDEX**

5	Voorwoord
7	Wedstrijdreglement
9	Permanentie start en aankomst
10	Plan start en aankomst
11	Parcours
13	Time table
19	Team MuurClassic Geraardsbergen
21	Ziekenhuis / Technische gegevens
21	Wedstrijddokters

**Borrenhof**  
RESTAURANT - FEESTZAAL

**OPENINGSTIJDEN**

Mi	11:30 - 14:00   17:00 - 21:00
Do	11:30 - 14:00
Vr-Za	11:30 - 14:00   17:00 - 22:00
Zu	11:30 - 21:00
Di-Woe	Gedicht

**NEON** FLUORESCENT

Schendelbeeksesteenweg 3, 9506 Schendelbeke  
[info@borrenhof.be](mailto:info@borrenhof.be)  
**054 41 04 08**

**GERAARDSBERGSE BANDENCENTRALE**

INDUSTRIEZONE / DIEBEKE 4  
9500 GERAARDSBERGEN

TEL: 054 / 33 45 86  
[info@humac.be](mailto:info@humac.be)

**CONSULT**

BANK & VERZEKERINGEN

CAROLINE DE PADT - IVES VAN GUGTE  
STATIONSPLEIN 8 - 9500 GERAARDSBERGEN

054 42 24 88  
[bank@ciconsult.pro](mailto:bank@ciconsult.pro) - [verzekeringen@ciconsult.pro](mailto:verzekeringen@ciconsult.pro)

**TOYOTA**  
Vernailen

Collegium | Advocaten  
Groepering van advocaten

**Indigo**

**boplan** <sup>®</sup>

**READY FOR IMPACT**

FOLLOW US

+32 (0)56 20 64 20 [info@boplan.com](mailto:info@boplan.com) [www.boplan.com](http://www.boplan.com)  
 BOPLAN Headquarters | Muizelstraat 12 | 8560 Moorsele

BOPLAN® WORLDWIDE: BELGIUM (HQ) - DEUTSCHLAND - ESPAÑA - FRANCE - ITALIA - NEDERLAND - POLSKA - UK - USA



Graag presenteren wij de tweede editie van de Altebra Muurclassic Geraardsbergen voor Junioren, die plaatsvindt op 7 juni. Deze wedstrijd maakt deel uit van de Beker van België voor junioren, georganiseerd door Belgian Cycling en vormt een belangrijke pijler in de ontwikkeling van jonge renners. Als regelmatigheidscriterium over meerdere wedstrijden en disciplines biedt deze competitie een unieke kans voor junioren om zich te meten op nationaal niveau en zich in de kijker te rijden van ploegen en scouts. Wij zijn dan ook verheugd dat onze wedstrijd deel mag uitmaken van dit waardevolle traject.

Het programma van de Altebra Muurclassic Geraardsbergen strekt zich verder uit over het seizoen, met de wedstrijd Elite Men op 14 juni, de wedstrijd Women Elite op 2 september en als afsluiter de Altebra Muurclassic Geraardsbergen "3 uur de Muur" op 26 september. Samen vormen deze evenementen een eerbetoon aan het wielervedgoed van Geraardsbergen.

De juniorenwedstrijd kent haar start en aankomst op de Vesten en belooft opnieuw spektakel met maar liefst vijf passages over de legendarische Muur. De start wordt dit jaar gegeven om 10u45, waarna de renners zich meteen mogen opmaken voor een bijzonder uitdagend wedstrijdverloop. Aansluitend volgen bovendien drie passages over de Muur in het kader van de Brussels Cycling Classic, wat deze dag extra cachet geeft voor renners en toeschouwers.

Wij wensen alle deelnemers veel succes, danken de partners, vrijwilligers en supporters voor hun inzet, en hopen op een sportieve en beklijvende koersdag in het hart van Geraardsbergen.



Schepen van Sport

Stephan De Prez

---

Nous avons le plaisir de vous présenter la deuxième édition de l'Altebra Muurclassic Geraardsbergen pour juniors, qui se déroulera le 7 juin. Cette course fait partie de la Coupe de Belgique pour juniors, organisée par Belgian Cycling, et constitue un pilier important dans le développement des jeunes coureurs. En tant que critérium de régularité sur plusieurs épreuves et disciplines, cette compétition offre aux juniors une occasion unique de se mesurer au niveau national et de se faire remarquer par les équipes et les recruteurs.

Nous sommes donc ravis que notre épreuve puisse faire partie de ce parcours de valeur. Le programme de l'Altebra Muurclassic Geraardsbergen s'étend sur toute la saison, avec la course Elite Hommes le 14 juin, la course Elite Femmes le 2 septembre et, pour clôturer, l'Altebra Muurclassic Geraardsbergen « 3 heures du Mur » le 26 septembre. Ensemble, ces événements rendent hommage au patrimoine cycliste de Geraardsbergen. Traduit avec DeepL.com (version gratuite)

La course junior partira et arrivera aux Vesten et promet à nouveau du spectacle avec pas moins de cinq passages sur le légendaire Mur. Le départ sera donné cette année à 10h45, après quoi les coureurs devront immédiatement se préparer à un parcours particulièrement exigeant. Trois passages sur le Mur suivront ensuite dans le cadre de la Brussels Cycling Classic, ce qui confère à cette journée un cachet supplémentaire pour les coureurs et les spectateurs.

Nous souhaitons bonne chance à tous les participants, remercions les partenaires, les bénévoles et les supporters pour leur engagement, et espérons une journée de course sportive et mémorable au cœur de Grammont.

FASHION  
FOR CYCLING



FASHION  
FOR CYCLING



**MUUR** *Classic*  
JUNIOREN

*KO*  
Projects  
RENOVATIE

GO-UP  
STEIGERBOUW  
SCHAFFAUGES  
0489 231231  
WWW.GOUP.NL

50 M



## Artikel 1. Organisatie

MuurClassic junioren is onderdeel van Lotto Beker van België voor junioren en wordt georganiseerd door Sportverbond Geraardsbergen in samenwerking met het Autonoom Gemeentebedrijf Geraardsbergen, Weverijstraat 20, 9500 Geraardsbergen overeenkomstig de reglementen van Belgian Cycling. De wedstrijd gaat door op 7 juni 2026.

## Artikel 2. Type van wedstrijd

De wedstrijd staat ingeschreven op de nationale wegkalender onder klasse IC 1.14.

## Artikel 3. Deelname

Volgens Reglement Lotto-Beker van België Junioren 2026:

<https://www.belgiantcycling.be/app/uploads/2022/06/n-rou-dp-25009-250916-rn-lotto-beker-van-belgie-juniors-2026.pdf>

De deelname aan de wegwedstrijden voor de Lotto-Beker van België Junioren 2026 is voorbehouden aan de clubploegen ingeschreven voor de Lotto-Beker van België. Ingeschreven clubs die niet starten in een wegwedstrijd of de ploegentijdrit van de Lotto-Beker van België junioren zullen beboet worden met € 125,00.

## Artikel 4. Permanentie

De inschrijvingen van de renners gaat door op 7 juni 2026 van 08u tot 09u00 in de F.Cauwelstraat 39 te Geraardsbergen.

-Permanentie georganiseerd voor:

- het secretariaat van de organisatie
- de commissarissen voor de controle deelnemers en bedeling rugnummers en kaderplaatjes.
- bedeling accreditatie voor personen en voertuigen

-Ploegleidersvergadering:

- Locatie: sporthal De Veldmuis, F.Cauwelstraat 39 te Geraardsbergen.
- Tijdstip: 09u15

-Tekenen controleblad

- Locatie: sporthal De Veldmuis, F.Cauwelstraat 39 te Geraardsbergen.
- Tijdstip: 09u00

-Briefing bestuurders die geen ploegleider zijn:

- Locatie: sporthal De Veldmuis, F.Cauwelstraat 39 te Geraardsbergen.
- Tijdstip: 10u00

## Article 1. Organisation

La MuurClassic Juniors fait partie de la Lotto Coupe de Belgique Juniors et est organisée par le Sportverbond Geraardsbergen, en collaboration avec l'Agence Autonome Communale de Geraardsbergen, Weverijstraat 20, 9500 Geraardsbergen, conformément aux règlements de Belgian Cycling. La course aura lieu le 7 juin 2026.

## Article 2. Type de course

La course est inscrite au calendrier national sur route sous la catégorie IC 1.14.

## Article 3. Participation

Selon le règlement de la Lotto Coupe de Belgique Juniors 2026:

<https://www.belgiantcycling.be/app/uploads/2022/06/n-rou-dp-25009-250916-rn-lotto-beker-van-belgie-juniors-2026.pdf>

La participation aux épreuves sur route de la Lotto Coupe de Belgique Juniors 2026 est réservée aux équipes de clubs inscrites pour cette coupe.

Les clubs inscrits qui ne se présentent pas à une course ou au contre-la-montre par équipes recevront une amende de 125,00 €.

## Article 4. Permanence

L'inscription des coureurs aura lieu le 8 juin 2026 de 08u00 tot 09u00 à F. Cauwelstraat 39 à Geraardsbergen.

- Permanence organisée pour :

- Le secrétariat de l'organisation
- Les commissaires pour le contrôle des participants, la distribution des dossards et plaques de cadre.
- La distribution des accréditations pour les personnes et les véhicules.

- Réunion des directeurs d'équipe :

- Lieu : Salle de sport De Veldmuis, F. Cauwelstraat 39 à Grammont.
- Heure : 09h15

- Signature de la feuille de contrôle :

- Lieu : Salle de sport De Veldmuis, F. Cauwelstraat 39 à Grammont.
- Heure : 09h00

- Briefing des conducteurs qui ne sont pas directeurs d'équipe:

- Lieu : Salle de sport 'De Veldmuis', F. Cauwelstraat 39 à Grammont.
- Heure : 10h00



## Artikel 5. Radio-tour

160,10625 Mhz - Kan 2

## Artikel 6. Neutrale wagens

VZW Passion For Cycling 2 personenwagens + 1 moto.

## Artikel 7. Antidoping

Het antidopingreglement van Belgian Cycling en de Belgische anti-dopingwetgeving is van toepassing.

Locatie: Infokantoor toerisme Geraardsbergen, Markt (z/n).

## Artikel 10. Protocol

Volgende renners moeten zich bij het protocol melden:

- De eerste 3 renners van de wedstrijd
- De leider in de Beker van België

Zij zullen zich binnen maximaal 5 minuten na hun aankomst melden.

## Artikel 11. Milieu

Een wegwerpzone is voorzien op de plaats zoals vermeld hieronder. De organisatie benadrukt dat het parcours in een diverse landschappen ligt en dat de wegwerpzones door de renners gebruikt moeten worden.

Locatie:

-Geraardsbergsesteenweg (vanaf Molendreef tot Ottergemstraat): 200m wegwerpzone, 300m bevoorradingszone en 200m wegwerpzone.

-Vanaf begin Gaverstraat tot spoorwegbrugje: 200m wegwerpzone

## Artikel 12. Straffen

Het straffenbarema van Belgian Cycling is het enige dat van toepassing is.

### -Punt van verplichte passage (PPO):

**Kruispunt Zonnebloemstraat - Astridlaan, Geraardsbergen**

---

## Article 5 Radio-tour

160,10625 Mhz - Canal 2

## Article 6. Voitures neutres

VZW Passion For Cycling 2 voitures + 1 moto.

## Article 7. Anti-dopage

Le règlement anti-dopage de Belgian Cycling ainsi que la législation belge en matière de lutte antidopage sont d'application.

Lieu : Office du tourisme de Geraardsbergen, Markt (sans numéro)..

## Article 10. Cérémonie protocolaire

Les coureurs suivants doivent se présenter à la cérémonie protocolaire :

– Les trois premiers de la course.

Ils doivent se présenter dans les cinq minutes suivant leur arrivée.

## Article 11. Environnement

Une zone de déchets est prévue à l'endroit mentionné ci-dessous. L'organisation insiste sur le fait que le parcours traverse des paysages variés et que les coureurs sont obligés d'utiliser les zones de déchets prévues.

Emplacements :

– Geraardsbergsesteenweg (de Molendreef à Ottergemstraat) :

200 m de zone déchets – 300 m de zone de ravitaillement – 200 m de zone déchets.

– Gaverstraat (du début jusqu'au petit pont ferroviaire) : 200 m de zone déchets

## Article 12. Sanctions

Le barème de sanctions de Belgian Cycling est le seul règlement applicable.

### -Point de passage Olibagatoire (PPO):

**Zonnebloemstraat - Astridlaan, Geraardsbergen**



## Start

Startuur: 10u45

Startlocatie: F.Cauwelstraat 39 te Geraardsbergen.

Het plan van de verschillende zones:

startzone en installaties: F.Cauwelstraat 39 te Geraardsbergen.

Parking ploegen: sporthal De Veldmuis, F.Cauwelstraat 39 te Geraardsbergen.

Parking organisatie/commissarissen/...: sporthal De Veldmuis, F.Cauwelstraat 39 te Geraardsbergen.

Auto's voor de wedstrijd: F.Cauwelstraat 39 te Geraardsbergen, voor de kerk.

Auto's na de wedstrijd: F.Cauwelstraat 39 te Geraardsbergen, achter de kerk.

## Aankomst

Aankomst: Vesten t.h.v. huisnummer 53

Afleiding: vanaf Brugstraat naar Vredestraat/Boelarestraat

Installaties aankomst : Vesten

Het lokaal voor de antidopingcontrole: infokantoor toerisme Geraardsbergen, Markt z/n

## Afleiding beklimming Muur/Kapelmuur

Tijdens de ronden 2 en 3 is er geen afleiding nodig. Tijdens ronde 4 en 5 wordt de afleiding voor de beklimming van de Muur/Kapelmuur via:

- Vesten
- Oude Steenweg

## Départ

Départ: 10u45

Lieu de départ : F. Cauwelstraat 39, Grammont

Plan des différentes zones :

– Zone de départ et installations : F. Cauwelstraat 39, Grammont

– Parking des équipes : salle de sport De Veldmuis, F. Cauwelstraat 39, Grammont

– Parking organisation / commissaires / autres : salle de sport De Veldmuis, F. Cauwelstraat 39

– Voitures avant la course : devant l'église, F. Cauwelstraat 39

– Voitures après la course : derrière l'église, F. Cauwelstraat 39

## Arrivée

Arrivée : Vesten, au niveau du numéro 53

Déviations à l'arrivée : à partir de Brugstraat vers Vredestraat / Boelarestraat

Installations d'arrivée : Vesten

Local pour le contrôle antidopage : Office du tourisme de Geraardsbergen, Markt (sans numéro)

## Déviations montée du Mur / Kapelmuur

– Aucun contournement n'est prévue pendant les tours 2 et 3

– Lors des tours 4 et 5, une déviation sera mise en place pour la montée du Mur / Kapelmuur via :

- Vesten
- Oude Steenweg

# Jury

## Jury

VANDEPUTTE Stijn Voorzitter 1

REMUE Stefaan Commissaris 2

NEERINCKX Timmy Commissaris 3

APERS Filip Commissaris 4

DE VUYST Jurgen Aankomstrechtter

OTTOEY Steve Commissaris Moto 1

ANSSENS Jo Piloot moto Bel Cycling 1

DE DURPEL Gino Commissaris Bezemwagen

VANHOUTE Sabine Wedstrijdadministratie

VANHOUTE Sabine Operator transponders

DONIE Freddy Fotofinish 1

WEYMEERSCH Jan Technisch Afgevaardigde

VAN STEEN Kris Telecom Team Jury1

KLINCKAERT Yves Commissaris Radio-Tour



## STARTZONE

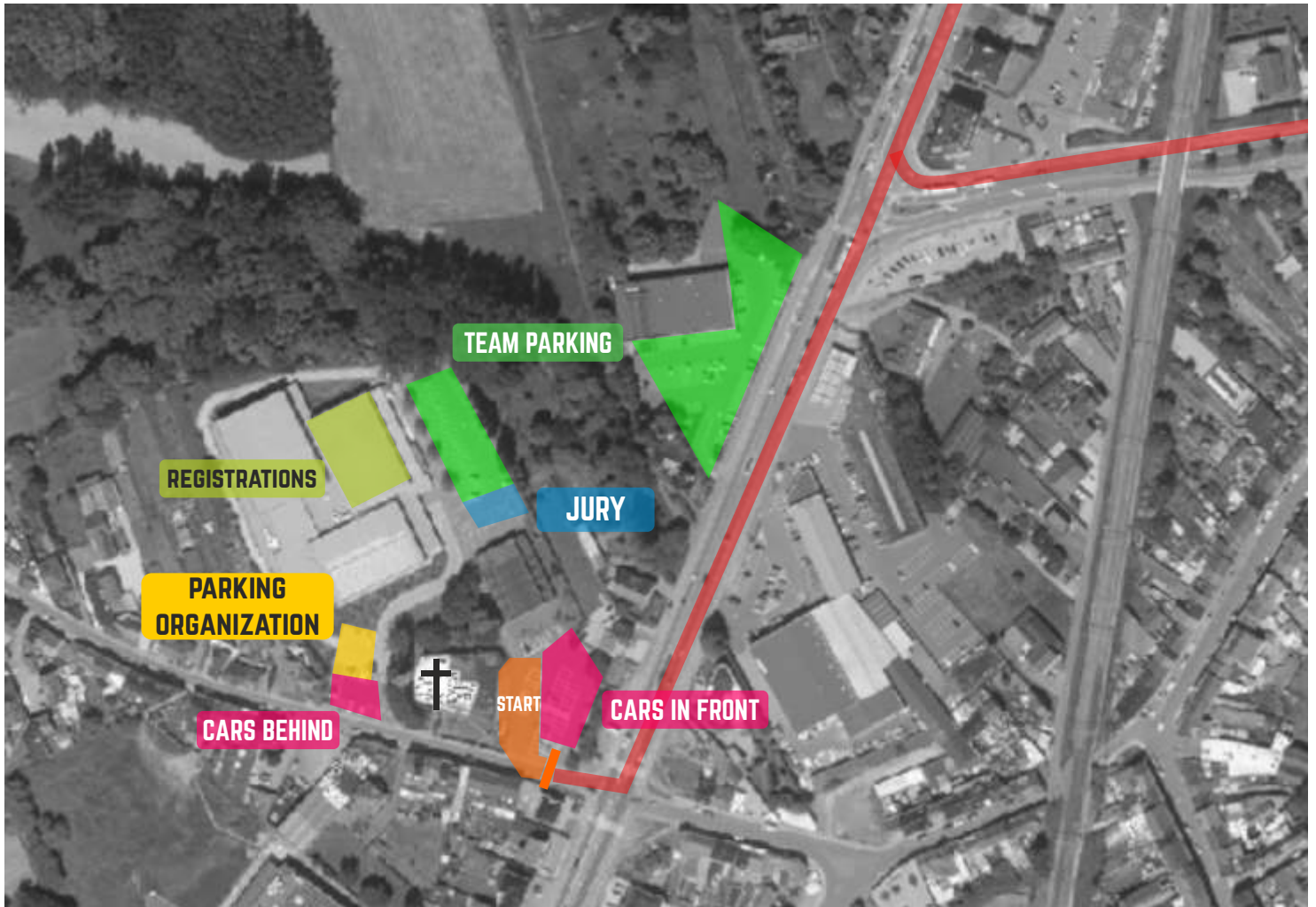

## AANKOMSTZONE

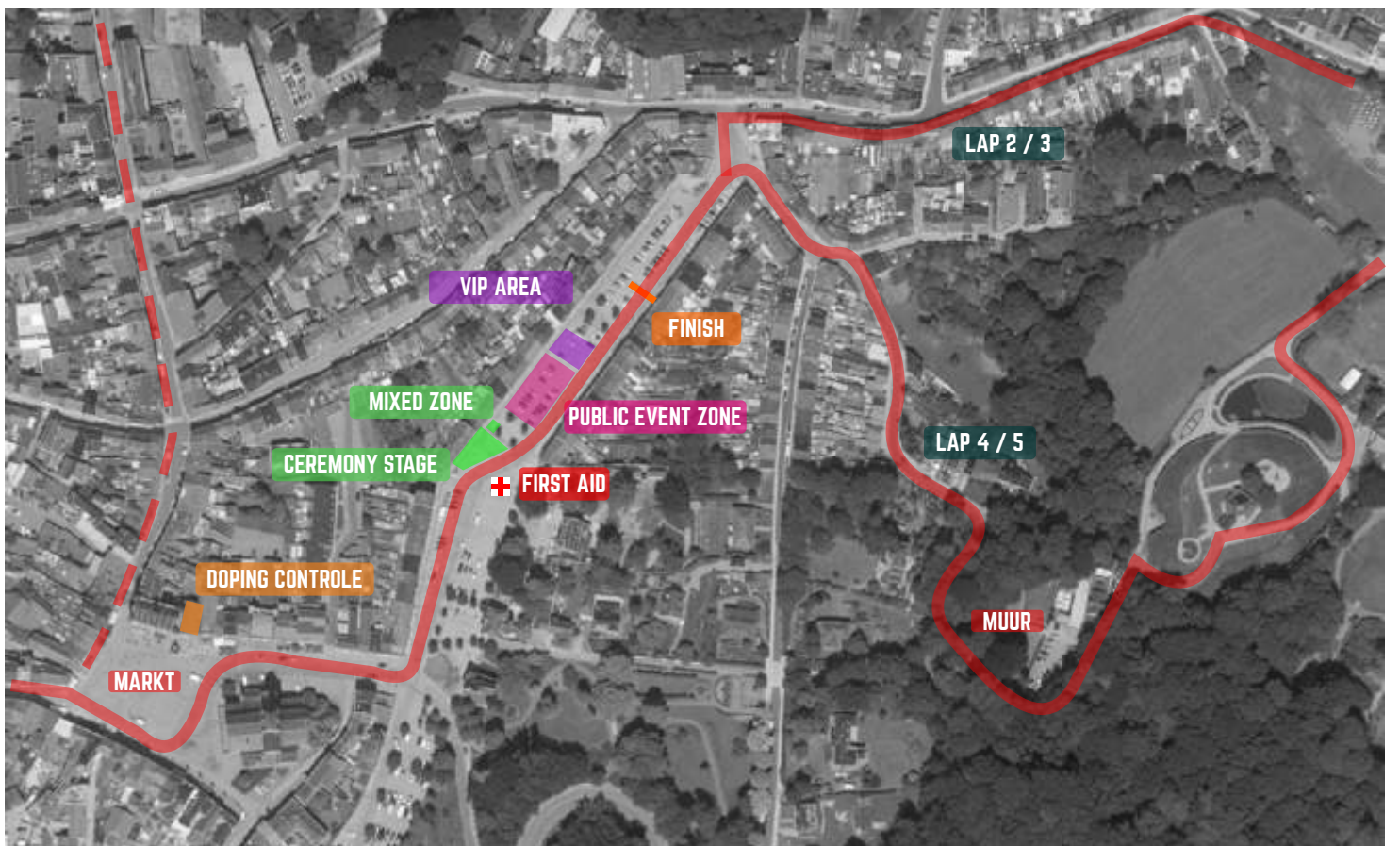



# Parcours

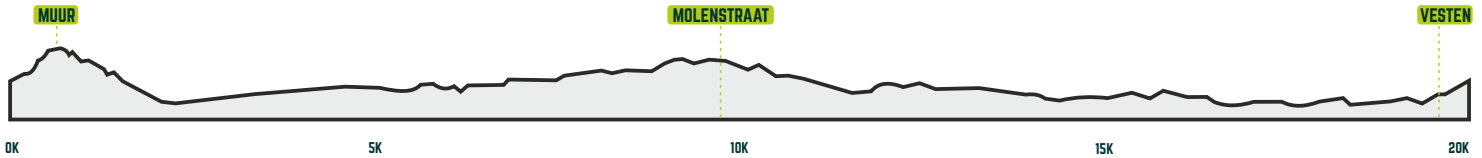

**MUURCLASSIC JUNIOREN PROFILE 1 LAP 19.1K / TOTAL RACE DISTANCE: 90K**

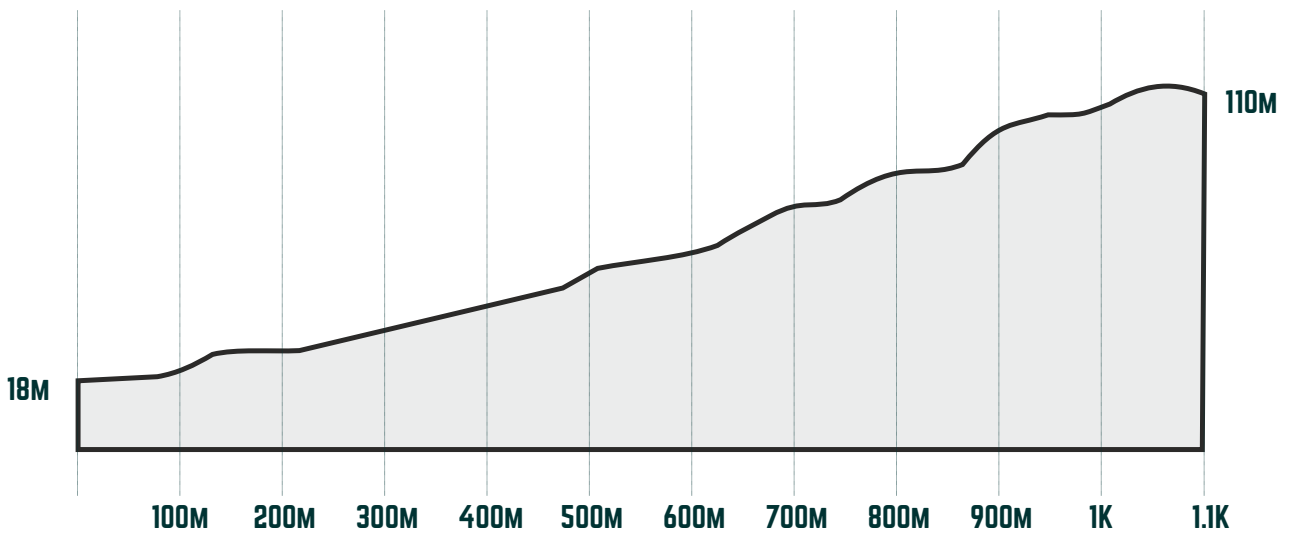

**MUUR VAN GERAARDSBERGEN 1100M - AV. 7.8% - MAX. 18.5%**



MUURCLASSIC JUNIOREN LAST 3000M

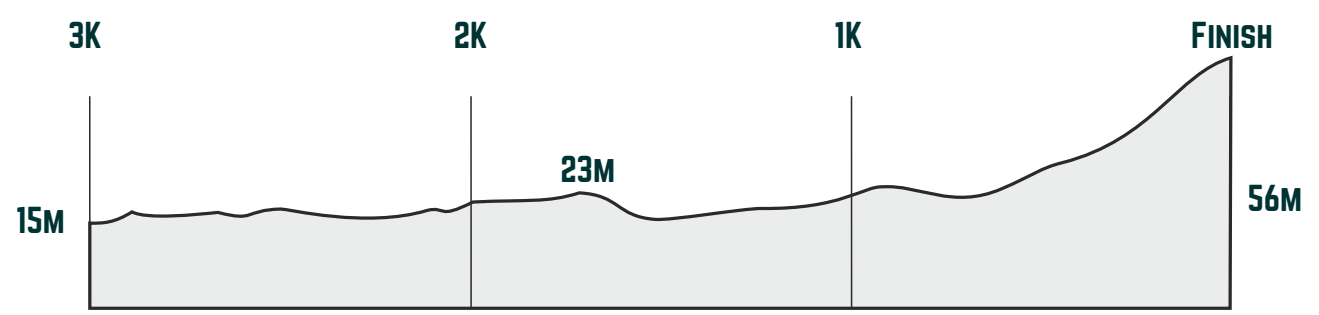

# Time table

Km	Provincie	Gemeente/stad	Richting	Straat	Opmerking	38km/uur	40km/uur	42km/uur
						0:01:34	0:01:30	0:01:26
	Oost-Vl	Geraardsbergen	START	Felicien Cauwelstraat (Parking Reep) om 10:45 UUR				
	Oost-Vl	Geraardsbergen	LA	Astridlaan				
	Oost-Vl	Geraardsbergen	RD	Astridlaan				
	Oost-Vl	Geraardsbergen	LA	Molendreef				
	Oost-Vl	Geraardsbergen	RA	Geraardsbergsestraat				
0	90	Oost-Vl	Geraardsbergen	Officiële Start	Geraardsbergsestraat - t.h.v. Eendracht Deftinge	10:50:00	10:50:00	10:50:00
	Oost-Vl	Lierde	RD	Kerkstraat				
	Oost-Vl	Lierde	LA	Kruisstraat				
	Oost-Vl	Lierde	RD (WAY-OUT)	Pluimbroek				
2,5	87,5	Oost-Vl	Lierde	RD	Oudenaardsestraat	10:53:55	10:53:45	10:53:35
	Oost-Vl	Brakel	RD	Molenstraat				
5	85	Oost-Vl	Brakel	Rondpunt LA	Klaaie	10:57:50	10:57:30	10:57:10
	Oost-Vl	Brakel	RD	Reepstraat				
	Oost-Vl	Brakel	RD	Everbeekplaats		10:50:00	10:50:00	10:50:00
	Oost-Vl	Brakel	1 - Kasseistraat	300 M				
	Oost-Vl	Brakel	LA	Lessensestraat				
	Oost-Vl	Geraardsbergen	LA (WAY-IN)	Rekestraat				
7,5	82,5	Oost-Vl	Geraardsbergen	LA	Zarlardingplein	11:01:45	11:01:15	11:00:45
	Oost-Vl	Geraardsbergen	RA	Kanakkendries				
	Oost-Vl	Geraardsbergen	RD	Zarlardingestraat				
	Oost-Vl	Geraardsbergen	Rondpunt RA	Zarlardingestraat				
10	80	Oost-Vl	Geraardsbergen	RD	Hogeweg	11:05:40	11:05:00	11:04:20
	Oost-Vl	Geraardsbergen	RA	Verbondenstraat				
	Oost-Vl	Geraardsbergen	RD	Burgstraat				
	Oost-Vl	Geraardsbergen	LA	Pol Antheunisstraat				
	Oost-Vl	Geraardsbergen	RA	Pol Antheunisstraat				
	Oost-Vl	Geraardsbergen	RA	Pol Antheunisstraat				
	Oost-Vl	Geraardsbergen	RD	Majoor Van Lierdelaan				
	Oost-Vl	Geraardsbergen	LA	Gaversstraat				
	Oost-Vl	Geraardsbergen	Bevoorradingszone/wegwerpzone					
12,5	77,5	Oost-Vl	Geraardsbergen	LA	Guilleminlaan	11:09:35	11:08:45	11:07:55
	Oost-Vl	Geraardsbergen	RA	Gasthuisstraat				
	Oost-Vl	Geraardsbergen	RA	Grotestraat				
	Oost-Vl	Geraardsbergen	Brugstraat/Vesten/Oude Steenweg	1100m - av. 7,8% - max. 11%				
	Oost-Vl	Geraardsbergen	RD (WAY-OUT)	Brugstraat				
	Oost-Vl	Geraardsbergen	RD	Markt				
	Oost-Vl	Geraardsbergen	LA	Vesten				
	Oost-Vl	Geraardsbergen	Doortocht AANKOMST 1					
	Oost-Vl	Geraardsbergen	LA	Vesten				
	Oost-Vl	Geraardsbergen	RA	Oude Steenweg				
15	75	Oost-Vl	Geraardsbergen	LA	Zonnebloemstraat	11:13:30	11:12:30	11:11:30
	Oost-Vl	Geraardsbergen		Zonnebloemstraat	Gevaarlijke afdaling Voorsorteren rechts			
	Oost-Vl	Geraardsbergen	Rondpunt RD (WAY- IN)	Zonnebloemstraat				
	Oost-Vl	Geraardsbergen	LA	Astridlaan				
17,5	72,5	Oost-Vl	Geraardsbergen	LA	Molendreef	11:17:25	11:16:15	11:15:05
	Oost-Vl	Geraardsbergen	RA	Geraardsbergsestraat				
	Oost-Vl	Lierde	Bevoorradingszone/wegwerpzone					
	Oost-Vl	Lierde	RD	Kerkstraat				
20	70	Oost-Vl	Lierde	LA	Kruisstraat	11:21:20	11:20:00	11:18:40
	Oost-Vl	Lierde	RD (WAY-OUT)	Pluimbroek				
	Oost-Vl	Lierde	RD	Oudenaardsestraat				
22,5	67,5	Oost-Vl	Brakel	RD	Molenstraat	11:25:15	11:23:45	11:22:15
	Oost-Vl	Brakel	Rondpunt LA	Klaaie				
	Oost-Vl	Brakel	RD	Reepstraat				
	Oost-Vl	Brakel	RD	Everbeekplaats				
	Oost-Vl	Brakel	1 - Kasseistraat	300 M				
	Oost-Vl	Brakel	LA	Lessensestraat				
25,0	65,0	Oost-Vl	Geraardsbergen	LA (WAY-IN)	Rekestraat	11:29:10	11:27:30	11:25:50
	Oost-Vl	Geraardsbergen	LA	Zarlardingplein				
	Oost-Vl	Geraardsbergen	RA	Kanakkendries				
	Oost-Vl	Geraardsbergen	RD	Zarlardingestraat				
27,5	62,5	Oost-Vl	Geraardsbergen	Rondpunt RA	Zarlardingestraat	11:33:05	11:31:15	11:29:25
	Oost-Vl	Geraardsbergen	RD	Hogeweg				
	Oost-Vl	Geraardsbergen	RA	Verbondenstraat				
	Oost-Vl	Geraardsbergen	RD	Burgstraat				
	Oost-Vl	Geraardsbergen	LA	Pol Antheunisstraat				



© Jordi De Smedt

#VISTGERAARDSBERGEN

## GERAARDSBERGEN, GEWOON TOP

Een stad om te ontdekken, te proeven en te beleven.

# GERAARDS BERGEN

		Oost-VI	Geraardsbergen	RA	Pol Antheunisstraat				
		Oost-VI	Geraardsbergen	RA	Pol Antheunisstraat				
		Oost-VI	Geraardsbergen	RD	Majoor Van Lierdelaan				
30	60	Oost-VI	Geraardsbergen	LA	Gaversstraat		11:37:00	11:35:00	11:33:00
		Oost-VI	Geraardsbergen	Bevoorradsingszone/wegwerpzone					
		Oost-VI	Geraardsbergen	LA	Guilleminlaan				
		Oost-VI	Geraardsbergen	RA	Gasthuisstraat				
		Oost-VI	Geraardsbergen	RA	Grotestraat				
		Oost-VI	Geraardsbergen	Brugstraat/Vesten/Oude Steenweg	1100m - av. 7,8% - max. 11%				
		Oost-VI	Geraardsbergen	RD (WAY-OUT)	Brugstraat				
32,5	57,5	Oost-VI	Geraardsbergen	RD	Markt		11:40:55	11:38:45	11:36:35
		Oost-VI	Geraardsbergen	LA	Vesten				
		Oost-VI	Geraardsbergen	Doortocht AANKOMST 2					
		Oost-VI	Geraardsbergen	LA	Vesten				
		Oost-VI	Geraardsbergen	RA	Oude Steenweg				
35	55	Oost-VI	Geraardsbergen	LA	Zonnebloomstraat	Gevaarlijke afdaling	11:44:50	11:42:30	11:40:10
		Oost-VI	Geraardsbergen		Zonnebloomstraat	Voorsorteren rechts			
		Oost-VI	Geraardsbergen	Rondpunt RD (WAY-IN)	Zonnebloomstraat				
		Oost-VI	Geraardsbergen	LA	Astridlaan				
		Oost-VI	Geraardsbergen	LA	Molendreef				
		Oost-VI	Geraardsbergen	RA	Geraardsbergsestraat				
		Oost-VI	Lierde	Bevoorradsingszone/wegwerpzone					
		Oost-VI	Lierde	RD	Kerkstraat				
37,5	52,5	Oost-VI	Lierde	LA	Kruisstraat		11:48:45	11:46:15	11:43:45
		Oost-VI	Lierde	RD (WAY-OUT)	Pluimbroek				
40	50	Oost-VI	Lierde	RD	Oudenaardsestraat		11:52:40	11:50:00	11:47:20
		Oost-VI	Brakel	RD	Molenstraat				
42,5	47,5	Oost-VI	Brakel	Rondpunt LA	Klaaie		11:56:35	11:53:45	11:50:55
		Oost-VI	Brakel	RD	Reepstraat				
		Oost-VI	Brakel	RD	Everbeekplaats				
		Oost-VI	Brakel	1 - Kasseistraat	300 M				
		Oost-VI	Brakel	LA	Lessensestraat				
		Oost-VI	Geraardsbergen	LA (WAY-IN)	Rekestraat				
45	45	Oost-VI	Geraardsbergen	LA	Zarlardingeplein		12:00:30	11:57:30	11:54:30
		Oost-VI	Geraardsbergen	RA	Kanakkendries				
		Oost-VI	Geraardsbergen	RD	Zarlardingestraat				
		Oost-VI	Geraardsbergen	Rondpunt RA	Zarlardingestraat				
		Oost-VI	Geraardsbergen	RD	Hogeweg				
47,5	42,5	Oost-VI	Geraardsbergen	RA	Verbondenstraat		12:04:25	12:01:15	11:58:05
		Oost-VI	Geraardsbergen	RD	Burgstraat				
		Oost-VI	Geraardsbergen	LA	Pol Antheunisstraat				
		Oost-VI	Geraardsbergen	RA	Pol Antheunisstraat				
		Oost-VI	Geraardsbergen	RA	Pol Antheunisstraat				
		Oost-VI	Geraardsbergen	RD	Majoor Van Lierdelaan				
		Oost-VI	Geraardsbergen	LA	Gaversstraat				
		Oost-VI	Geraardsbergen	Bevoorradsingszone/wegwerpzone					
50	40	Oost-VI	Geraardsbergen	LA	Guilleminlaan		12:08:20	12:05:00	12:01:40
		Oost-VI	Geraardsbergen	RA	Gasthuisstraat				
		Oost-VI	Geraardsbergen	RA	Grotestraat				
		Oost-VI	Geraardsbergen	Muur/Kapelmuur	1100m - av. 7,8% - max. 18,5%				
		Oost-VI	Geraardsbergen	RD (WAY-OUT)	Brugstraat				
		Oost-VI	Geraardsbergen	RD	Markt				
		Oost-VI	Geraardsbergen	LA	Vesten				
		Oost-VI	Geraardsbergen	Doortocht AANKOMST 3					
52,5	37,5	Oost-VI	Geraardsbergen	RA	Oudenbergstraat		12:12:15	12:08:45	12:05:15
		Oost-VI	Geraardsbergen	RD	Muur/Kapelmuur				
		Oost-VI	Geraardsbergen	TOP MUUR					
		Oost-VI	Geraardsbergen	LA	Zonnebloomstraat				
		Oost-VI	Geraardsbergen	Rondpunt RD (WAY-IN)	Zonnebloomstraat				
		Oost-VI	Geraardsbergen	LA	Astridlaan				
		Oost-VI	Geraardsbergen	LA	Molendreef				
55	35	Oost-VI	Geraardsbergen	RA	Geraardsbergsestraat		12:16:10	12:12:30	12:08:50
		Oost-VI	Lierde	Bevoorradsingszone/wegwerpzone					
		Oost-VI	Lierde	RD	Kerkstraat				
		Oost-VI	Lierde	LA	Kruisstraat				
57,5	32,5	Oost-VI	Lierde	RD (WAY-OUT)	Pluimbroek		12:20:05	12:16:15	12:12:25
		Oost-VI	Lierde	RD	Oudenaardsestraat				
60	30	Oost-VI	Brakel	RD	Molenstraat		12:24:00	12:20:00	12:16:00
		Oost-VI	Brakel	Rondpunt LA	Klaaie				
		Oost-VI	Brakel	RD	Reepstraat				
		Oost-VI	Brakel	RD	Everbeekplaats				
		Oost-VI	Brakel	1 - Kasseistraat	300 M				
		Oost-VI	Brakel	LA	Lessensestraat				
62,5	27,5	Oost-VI	Geraardsbergen	LA (WAY-IN)	Rekestraat		12:27:55	12:23:45	12:19:35
		Oost-VI	Geraardsbergen	LA	Zarlardingeplein				



# AD Galmaarden

Marktpllein, 6 1570 Galmaarden

**FASHION FOR CYCLING**

Ontdek het volledige assortiment van *Fashion For Cycling*.  
Van fietskledij tot helmen, schoenen, onderdelen, sportvoeding,  
sportelektronica & fietstrainers. **Alles voor dé fiets en dé fietser!**

[FASHIONFORCYCLING.BE](http://FASHIONFORCYCLING.BE)

2 fysieke winkels: Lotenhulle - Geraardsbergen.



# WILLY GROUP NAESSENS

[www.willynaessens.be](http://www.willynaessens.be)

[www.RENOTRAP.be](http://www.RENOTRAP.be)

## trappen - interieur

Valbusko - Kerksken - 053/83 00 34

		Oost-VI	Geraardsbergen	RA	Kanakkendries				
		Oost-VI	Geraardsbergen	RD	Zarlardingestraat				
65	25	Oost-VI	Geraardsbergen	Rondpunt RA	Zarlardingestraat		12:31:50	12:27:30	12:23:10
		Oost-VI	Geraardsbergen	RD	Hogeweg				
		Oost-VI	Geraardsbergen	RA	Verbondenstraat				
		Oost-VI	Geraardsbergen	RD	Burgstraat				
		Oost-VI	Geraardsbergen	LA	Pol Antheunisstraat				
		Oost-VI	Geraardsbergen	RA	Pol Antheunisstraat				
		Oost-VI	Geraardsbergen	RA	Pol Antheunisstraat				
		Oost-VI	Geraardsbergen	RD	Majoor Van Lierdelaan				
67,5	22,5	Oost-VI	Geraardsbergen	LA	Gaverstraat		12:35:45	12:31:15	12:26:45
		Oost-VI	Geraardsbergen	Bevoorradsingszone/wegwerpzone					
		Oost-VI	Geraardsbergen	LA	Guilleminlaan				
		Oost-VI	Geraardsbergen	RA	Gasthuisstraat				
		Oost-VI	Geraardsbergen	RA	Grotestraat				
		Oost-VI	Geraardsbergen	13 - Muur/Kapelmuur	1100m - av. 7,8% - max. 18,5%				
		Oost-VI	Geraardsbergen	RD (WAY-OUT)	Brugstraat				
70	20	Oost-VI	Geraardsbergen	RD	Markt		12:39:40	12:35:00	12:30:20
		Oost-VI	Geraardsbergen	LA	Vesten				
		Oost-VI	Geraardsbergen	Doortocht AANKOMST 4					
		Oost-VI	Geraardsbergen	LA	Vesten				
		Oost-VI	Geraardsbergen	RA	Oudenbergstraat				
		Oost-VI	Geraardsbergen	RD	Muur/Kapelmuur				
		Oost-VI	Geraardsbergen	TOP MUUR					
		Oost-VI	Geraardsbergen	RA	Oude Steenweg				
		Oost-VI	Geraardsbergen	LA	Zonnebloemstraat	Gevaarlijke afdaling			
		Oost-VI	Geraardsbergen		Zonnebloemstraat	Voorsorteren rechts			
		Oost-VI	Geraardsbergen	Rondpunt RD (WAY-IN)	Zonnebloemstraat				
72,5	17,5	Oost-VI	Geraardsbergen	LA	Astridlaan		12:43:35	12:38:45	12:33:55
		Oost-VI	Geraardsbergen	LA	Molendreef				
75	15	Oost-VI	Geraardsbergen	RA	Geraardsbergsestraat		12:47:30	12:42:30	12:37:30
		Oost-VI	Lierde	Bevoorradsingszone/wegwerpzone					
		Oost-VI	Lierde	RD	Kerkstraat				
		Oost-VI	Lierde	LA	Kruisstraat				
77,5	12,5	Oost-VI	Lierde	RD (WAY-OUT)	Pluimbroek		12:51:25	12:46:15	12:41:05
		Oost-VI	Lierde	RD	Oudenaardsestraat				
		Oost-VI	Brakel	RD	Molenstraat				
80	10	Oost-VI	Brakel	Rondpunt LA	Klaaie		12:55:20	12:50:00	12:44:40
		Oost-VI	Brakel	RD	Reepstraat				
		Oost-VI	Brakel	RD	Everbeekplaats				
		Oost-VI	Brakel	1 - Kasseistraat	300 M				
		Oost-VI	Brakel	LA	Lessensestraat				
		Oost-VI	Geraardsbergen	LA (WAY-IN)	Rekestraat				
82,5	7,5	Oost-VI	Geraardsbergen	LA	Zarlardingeplein		12:59:15	12:53:45	12:48:15
		Oost-VI	Geraardsbergen	RA	Kanakkendries				
		Oost-VI	Geraardsbergen	RD	Zarlardingestraat				
		Oost-VI	Geraardsbergen	Rondpunt RA	Zarlardingestraat				
		Oost-VI	Geraardsbergen	RD	Hogeweg				
85	5	Oost-VI	Geraardsbergen	RA	Verbondenstraat		13:03:10	12:57:30	12:51:50
		Oost-VI	Geraardsbergen	RD	Burgstraat				
		Oost-VI	Geraardsbergen	LA	Pol Antheunisstraat				
		Oost-VI	Geraardsbergen	RA	Pol Antheunisstraat				
		Oost-VI	Geraardsbergen	RA	Pol Antheunisstraat				
		Oost-VI	Geraardsbergen	RD	Majoor Van Lierdelaan				
		Oost-VI	Geraardsbergen	LA	Gaverstraat				
		Oost-VI	Geraardsbergen	Bevoorradsingszone/wegwerpzone					
87,5	2,5	Oost-VI	Geraardsbergen	LA	Guilleminlaan		13:07:05	13:01:15	12:55:25
		Oost-VI	Geraardsbergen	RA	Gasthuisstraat				
		Oost-VI	Geraardsbergen	RA	Grotestraat				
		Oost-VI	Geraardsbergen	RD	Brugstraat				
		Oost-VI	Geraardsbergen	RD	Markt				
		Oost-VI	Geraardsbergen	LA	Vesten				
90	0	Oost-VI	Geraardsbergen	FINISH			13:11:00	13:05:00	12:59:00





# TEAM MUURCLASSIC GERAARDSBERGEN

FASHION  
FOR CYCLING



FASHION  
FOR CYCLING



**MUUR** *Classic*  
JUNIOREN

*JKO*  
Projects  
RENOVATIE-OPWERING



Foto: Pixelrush.eu

Voorzitter: **Jan Broodcoorens** / Koersdirecteur: **Guy Dobbelaere** / Veiligheidscoördinator: **Wouter Duhau**

Technisch management: **Jens Heyman** / **Tim Vidts** / **Tim De Tant** / **Jurgen De Smet**  
**Luc Herpelinck** / **Willy De Cocker** / **Steven Goddelie**

Hospitality: **Jan Borremans** / **Manu Lion** / **Bram De Geeter** / **Stephan De Prez**

Pers en communicatie: **Geert Pieraert** / **Peter Pieraert** / **Ilse Bekaert**

Logistieke ondersteuning: **Michael Nies** / **Vincent Deleenheer** / **Lieven Mangelinckx**



# TALENT GEZOCHT?

**En gevonden!**

Omdat het kan **lotto**



8 unieke en betaalbare appartementen waar we op geen enkele manier inboeten aan kwaliteit of energie efficiëntie.

Dit kunnen we realiseren door onze jarenlange ervaring in bouw- en renovatieprojecten.

Prijzen starten vanaf **299.500€ excl. btw**

KDC Invest & Development is ontstaan vanuit KDC-projects die reeds jaren gekend staat als kwaliteitsmerk in en rond Geraardsbergen.

Persoonlijk contact en het nakomen van afspraken liggen aan de basis van ons jarenlange succes.

**LUMINA** komt uit het Italiaans en betekent licht.

In alle appartementen werd gezorgd voor een maximum aan natuurlijk licht.

## RESIDENTIE LUMINA



### Ligging project: Mijnwerkersstraat - Moerbeke

- Meergezinswoning met 8 luxe appartementen te Moerbeke
- Zuidelijke oriëntatie
- Centraal en rustige ligging
- Hoge energie efficiëntie
- Ruime ondergrondse parking

**KDC**  
Projects  
RENOVATIE-AFWERKING

contact@kdc-invest.be 0470 71 43 13  
Majoor Van Lierdelaan 38 - 9500 Geraardsbergen

A.S.Z. Campus Geraardsbergen  
Gasthuisstraat 4  
9500 Geraardsbergen  
054 43 21 11

Wedstrijdarts / Docteur: Dr. Kris Permentier - 0473 93 65 97

## Technische gegevens / Données techniques

- *Afstand: 90 km (2x beklimming oude Steenweg + 2x over de Muur + Kapel Muur)*
  - *Permanentie en ploegleidersvergadering, jury en uitslag: Sporthal De Veldmuis*
  - *Start en tekenen inschrijvingsblad: Sporthal De Veldmuis*
  - *Kleedkamers: Sporthal De Veldmuis*
  - *Parking ploegleiders / teambussen: Sporthal De Veldmuis + parking Lidl*
  - *Parking wedstrijdagens Voor: Sporthal De Veldmuis voor de kerk*
  - *Bevoorradingzone: Geraardsbergsestraat te Lierde*
  - *Wegwerpzone: Geraardsbergsestraat te Lierde en Gaverstraat te Geraardsbergen*
  - *Afleiding volgwagens: Brugstraat/Vredestraat*
  - *Aankomst: Vesten t.h.v. huisnummer 53*
  - *Huldigingspodium: Vesten*
  - *Fotofinish: Vesten (linkse kant bij het oprijden van de Vesten)*
  - *EHBO post : Vesten*
  - *Parking medewerkers: Beneden Vesten*
  - *Anti-dopingcontrole: Infokantoor toerisme Geraardsbergen, Markt z/n*
- 
- *Distance: 90 km (2x montée de l'Oude Steenweg + 2x par le Mur + Kapel Muur)*
  - *Permanence & réunion des directeurs sportifs, jury et résultats: Sporthal De Veldmuis*
  - *Départ & signature de la feuille d'inscription: Sporthal De Veldmuis*
  - *Vestiaires: Sporthal De Veldmuis*
  - *Parking directeurs sportifs / bus des équipes: Sporthal De Veldmuis + parking Lidl*
  - *Parking voitures de course – Avant : Sporthal De Veldmuis devant l'église*
  - *Zone de ravitaillement: Geraardsbergsestraat te Lierde*
  - *Zone de déchets : Geraardsbergsestraat a Lierde et Gaverstraat a Geraardsbergen*
  - *Déviation des véhicules suiveurs: Brugstraat/Vredestraat*
  - *Arrivée : Vesten, au niveau du numéro 53*
  - *Cérémonie protocolaire (podium) : Vesten*
  - *Photo-finish : Vesten (côté gauche en montant les Vesten)*
  - *Poste de premiers secours (secourisme) : Vesten*
  - *Parking pour le personnel / bénévoles : En bas des Vesten*
  - *Contrôle antidopage : Office du tourisme de Grammont, Markt s/n*



GEGARANDEERD HET BESTE  
ADVIES

RUIJME VOORRAAD & SNELLE  
LEVERING

100% 'EERSTE KEER JUIST'  
GARANTIE

LOGISTIEK OP MAAT VOOR  
KLANTEN OVER DE HELE WERELD

Samenwerken met APF?  
Neem dan nu contact met  
ons op!



Keistraat 3  
9620 Zottegem  
België

info@apfautoparts.be

+32 (0)92/74.87.00

www.apfautoparts.com



# DERITO

## ramen & deuren

HOUT - PVC - ALU

### OPHASSELT

MEUBLES - CUISINES  
**MERLIN**  
MEUBELN - KEUKENS



DEVIS GRATUIT - GRATIS OFFERTE



## STERKER OP DE FIETS.

Dankzij optimaal herstel.



ONTDEK  
HET GEHEIM





**MUUR** *Classic*  
GERAARDSBERGEN

LOGISTIEKE PARTNERS

**PHILIPS**  
**AMBILIGHT tv**



**brandrebels.**  
Your brand visuals.  
Made louder.





# waakt over het vuur van de koers.

Laat je passie branden.

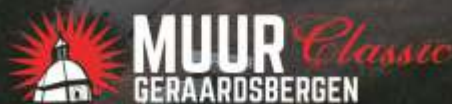

brandrebels

Excellence in Fire Protection Solutions